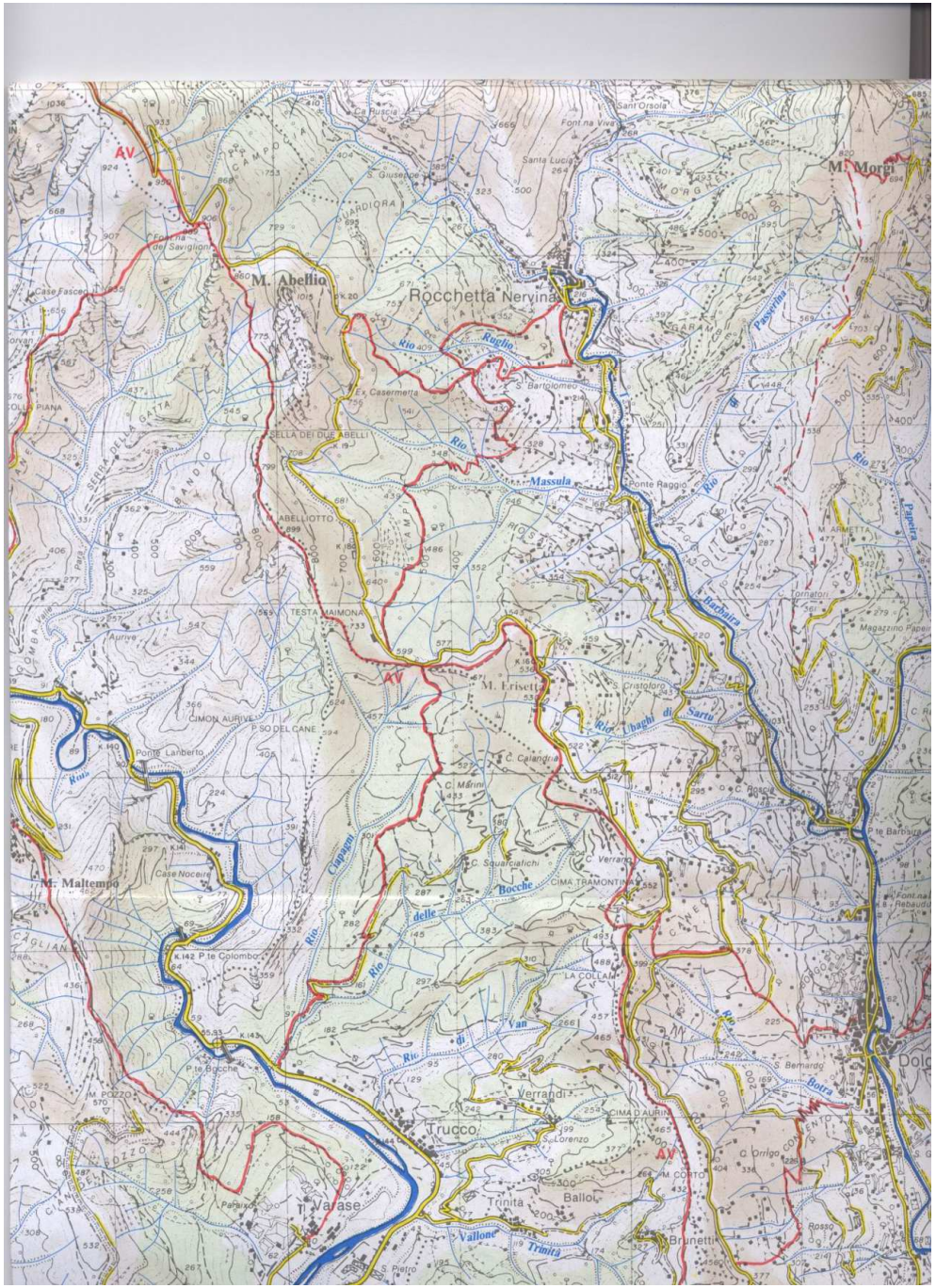

M. Morgi
M. Abellio
Rocchetta Nervina
Rio Ruglio
Rio Massula
Rio Passerina
Rio Papeira
Rio Barbaira
Rio Ubaghi di Sartu
Rio Ciapagni
Rio delle Bocche
Rio di Van
Rio Botra
M. Erisetta
M. Maltempo
Trucco
Verrandi
Trinità
Ballo
Brunetti
Varase
Ponte Raggio
Ponte Lanberto
Case Noceire
Case Fasceo
Ex Casermetta
S. Bartolomeo
Santa Lucia
Font.na Viva
Sant'Orsola
Ca Ruscia
S. Giuseppe
Font.na del Saviglioni
SELLA DEI DUE ABELLI
M. ABELLIOTTO
TESTA MAIMONA
CIMON AURIVE
P.SO DEL CANE
C. Calandria
C. Marini
C. Squarciafichi
C. Verrano
CIMA TRAMONTINA
LA COLLA
P.te Colombo
P.te Bocche
M. POZZO
M. CORTO
C. Orrigo
S. Bernardo
S. Pietro
Parsixo
Aurive
Magazzino Papeira
C. Tornatori
M. ARMETTA
C. Roscia
P.te Barbaira
Font.na Rebaudu
Dolo
AV